

COMPORTAMIENTO MENSUAL DEL CONSUMO NACIONAL APARENTE Y PRECIOS DE AZÚCAR Y FRUCTOSA

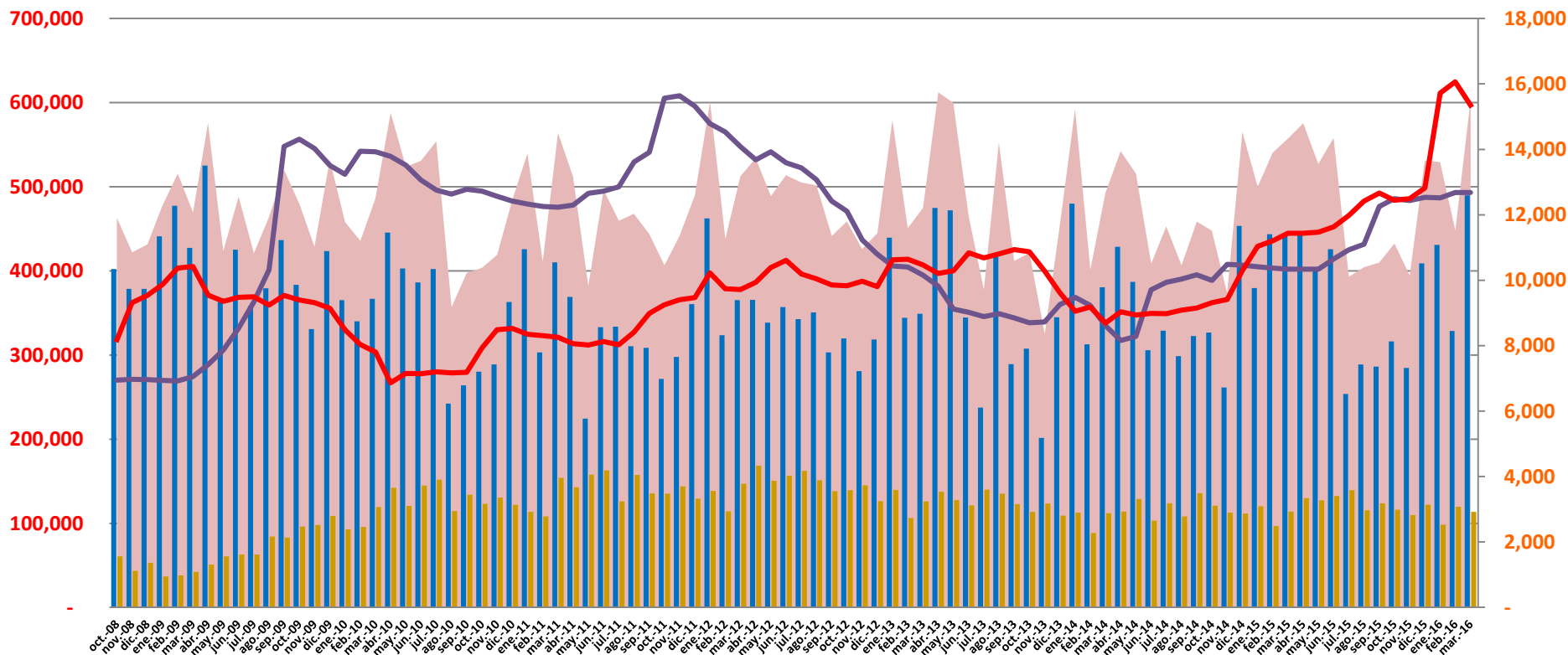

Toneladas

Pesos/Ton



- Consumo Nacional Aparente de Edulcorantes^{2/}
- Consumo Nacional Aparente de Azúcar^{1/}
- Consumo Nacional Aparente de Jarabe de Maíz Rico en Fructosa
- Precio Promedio Nacional de Azúcar Refinada al Mayoreo (\$/ton) (SNIIM)
- Precio Promedio al Mayoreo del Jarabe de Maíz Rico en Fructosa Base Seca (\$/Ton) (USDA)

COMPARATIVO AL MES DE MARZO DEL CONSUMO NACIONAL APARENTE DE AZÚCAR Y FRUCTOSA

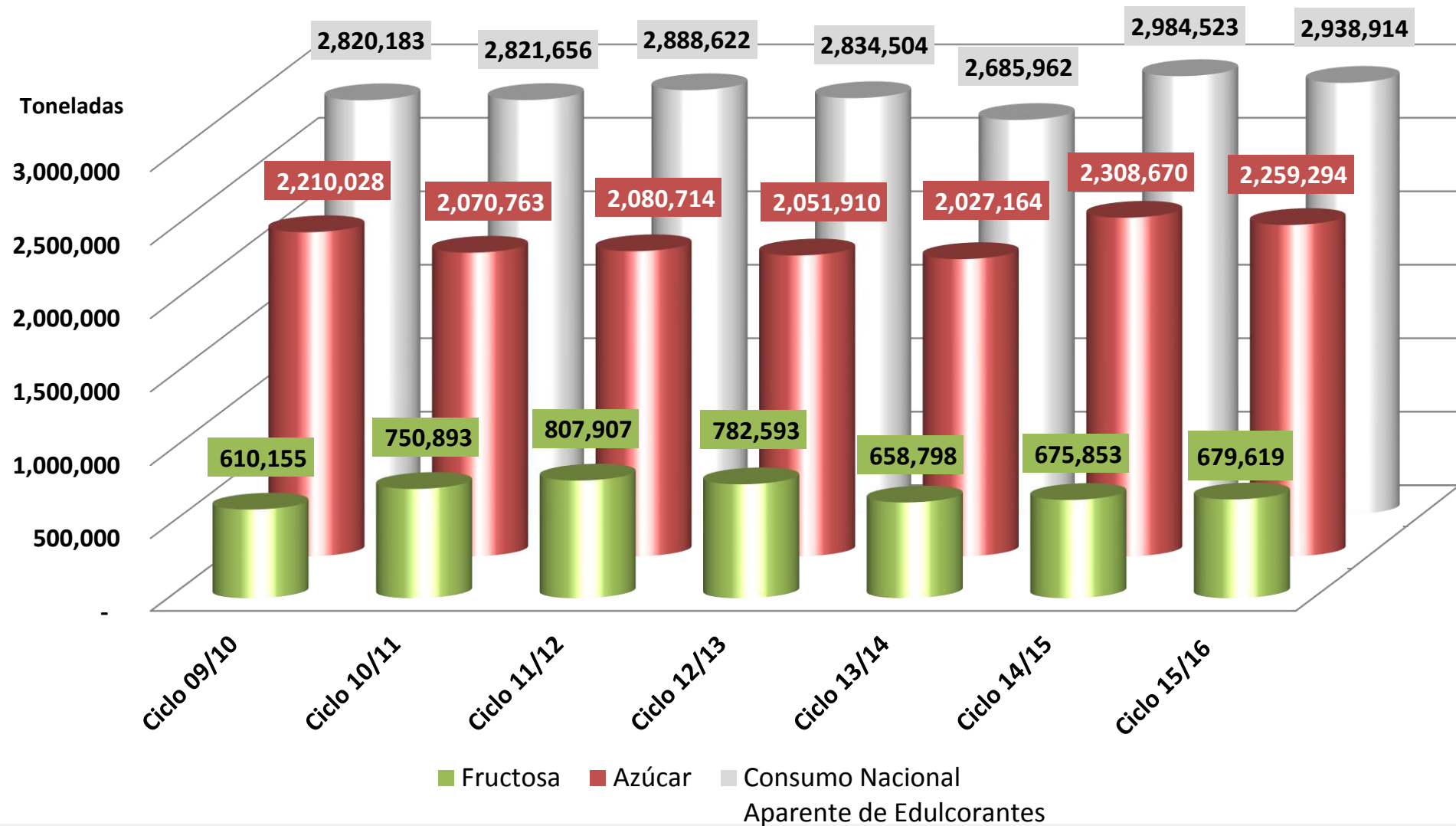

COMPORTAMIENTO DEL CONSUMO NACIONAL APARENTE DE AZÚCAR Y FRUCTOSA AL FINAL DE LOS ÚLTIMOS CICLOS

AZUCAREROS^{1/}

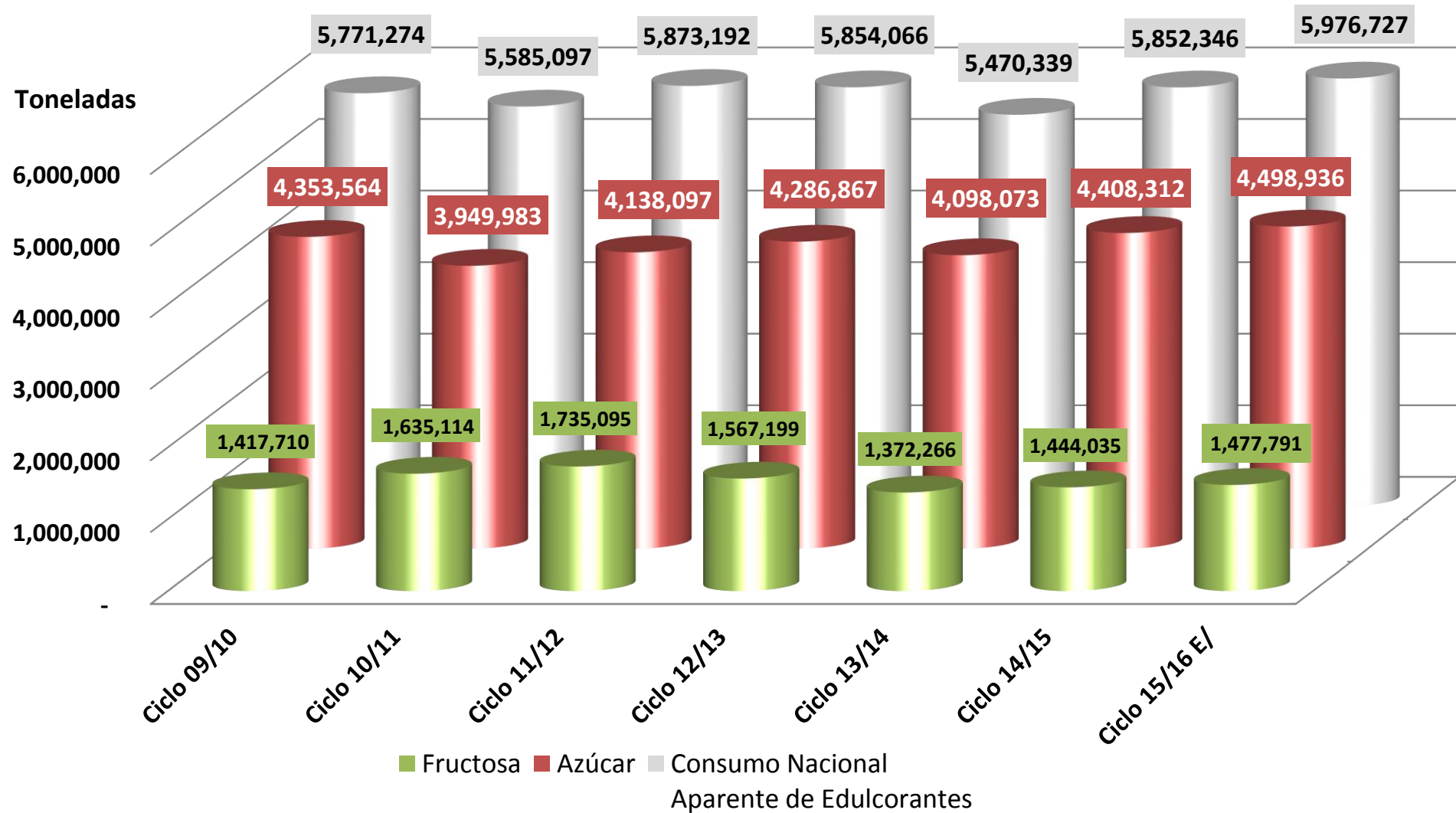

1/Información del periodo octubre a septiembre de cada ciclo azucarero.

E/ Cifra estimada.